



Application Form of Korean Language Education Institute(KLEI)

※ 2021학년도 하계방학 비대면(ZOOM) 단기프로그램

- abcu@cu.ac.kr로 2021년 6월 23일(수)까지 제출하여 주시기 바랍니다.

| | | | | | | | |
|--|---|--|------------|---|---------------------------------|---|--|
| Photo (3cm*4cm) | 아래 참여할 연수내용을 표시하여 주세요 Please mark all of the sessions you plan to attend | | | | | | |
| | 정규과정 Regular Courses | <input type="checkbox"/> Spring : 10weeks | | <input type="checkbox"/> Summer : 10weeks | | <input type="checkbox"/> Winter : 10weeks | |
| | 단기과정 Short-Term Courses | <input checked="" type="checkbox"/> 단기과정 Special Course(July) : 2weeks | | | | | <input type="checkbox"/> Intensive Course(July) : 4weeks |
| 개인정보 Personal Information | | | | | | | |
| 성(한국어) Family name in Korean | | | | | 이름(한국어) First name in Korean | | |
| 성(영어) Family name in English | | | | | 이름(영어) First name in English | | |
| 생년월일 Date of Birth | 년 Year | | 월 Month | | 일 Date | | 성별 Gender <input type="checkbox"/> 남 Male <input type="checkbox"/> 여 Female |
| 국적 Nationality | | | | | 학교이름 School Name | | |
| E-mail | | | | | 직업 Occupation | | |
| 한국어능력에 표시해주세요 Please mark your Korean language ability | | | | | | | |
| 한국어 능력 Korean language ability | 기초 Basic | 초급 Beginner | | 중급 Intermediate | | 고급 Advanced | |
| | <input type="checkbox"/> | <input type="checkbox"/> | | <input type="checkbox"/> | | <input type="checkbox"/> | |
| 신청자 Signature of Applicant : _____ 신청일자 Date(Y/M/D) : 20____.____.____ | | | | | | | |
| President of Daegu Catholic University, Esq Korean Language Education Institute, Daegu Catholic University 13-13 Hayang-ro, Hayang-eup, Gyeongsan-si, Gyeongsangbuk-do, Rep of Korea 38430 Tel : 82-53-850-2816~2817, Fax : 82-53-359-6390, E-mail : abcu@cu.ac.kr Web-Site : http://global.cu.ac.kr | | | | | | | |



"사랑(AMARE) · 봉사(SERVIRE)"

Daegu Catholic University

대구가톨릭대학교

Subject 2021 年度暑假韩国语教育院短期项目指南

1. 项目简介

- 期间：2021年7月5日（周一）至16日（周五）【暑假中2周，共30个时间】
- 参与对象：外国学生
- 授课方式：线上举办（使用ZOOM）
- 内容级安排：韩语课、文化体验

| 区分 | | 时间 | 内容 |
|----------|------------------------|--------------------|--|
| 韩语课 | 初级 中级 | 每天两个时间 (共20个时间) | - 综合 (读、听、说、写) - 写作 |
| 文化 体验 | K-Pop Dance | 2天×1个小时 (共2个小时) | - K-Pop 舞蹈课 |
| | 与DCU学生 一起联欢 韩国文化 | 8天×1个小时 (共8个小时) | - 韩国大学生活、DCU闵行校区、韩国料理、 韩文Calligraphy、K-beauty&fashion 等 |

2. 课程费用：韩币100,000元(美元95)

3. 详细计划

| 时间 | 第1天 | 第2天 | 第3天 | 第4天 | 第5天 |
|-----------------|------------------|------------------|------------------|-----------------------|-----------------------|
| 10:00~ 13:00 | 韩语课 (2个小时) | 韩语课 (2个小时) | 韩语课 (2个小时) | 韩语课 (2个小时) | 韩语课 (2个小时) |
| | 联欢韩国文化 (1个小时) | 联欢韩国文化 (1个小时) | 联欢韩国文化 (1个小时) | K-Pop Dance (1个小时) | K-Pop Dance (1个小时) |
| | 第6天 | 第7天 | 第8天 | 第9天 | 第10天 |
| | 韩语课 (2个小时) | 韩语课 (2个小时) | 韩语课 (2个小时) | 韩语课 (2个小时) | 韩语课 (2个小时) |
| | 联欢韩国文化 (1个小时) | 联欢韩国文化 (1个小时) | 联欢韩国文化 (1个小时) | 联欢韩国文化 (1个小时) | 联欢韩国文化 (1个小时) |

- DCU学生一起联欢韩国文化的分项计划

| | |
|--|---|
| 分项 计划 | 第1天 |
| | <ul style="list-style-type: none"> - 自我介绍 - 韩国的时尚, 优缺点 - 喜欢韩国的理由 (韩剧 / 电影 / K-Pop / 朋友) - 介绍项目的方向 |
| | 第2天 |
| | <ul style="list-style-type: none"> - 介绍韩国大学 - 韩国放假, 学期中日程, 假日 - 韩国的学校跟其他国家的学校相比 - 介绍第三天的DCU校园旅游 |
| | 第3天 |
| | 介绍DCU校园旅游 <ul style="list-style-type: none"> - 就创业馆 / 国际处 / 100周年 纪念馆 |
| | 第4天 |
| | <ul style="list-style-type: none"> - 图书馆 / 综合教学楼 / 社团间 / 网球场, 足球场 / 宿舍和宿舍食堂 |
| | 第5天 |
| | 料理课 [炸酱乌冬面] <ul style="list-style-type: none"> - 说明寄生虫 & 说明炸酱乌冬面 - 制作炸酱乌冬面 |
| 第6天 | |
| <ul style="list-style-type: none"> - 说明韩国大学社团及体验过的社团 - 说明 Calligraphy (书法) - 共有结果 (摄影) | |
| 第7天 | |
| <ul style="list-style-type: none"> - 介绍 K-Pop偶像 - K-beauty MAKE UP (化妆) - Q&A 问与答 | |
| 第8天 | |
| <ul style="list-style-type: none"> - K-fashion, 介绍韩国和各国的fashion(潮流) - LIVE LOOK BOOK - 问候语及整理 | |

2021. 5. 27.

大邱加图立大学 国际处 韩国语教育院

Tel. +82-53-850-2816~2818

E-mail. abc@cu.ac.kr

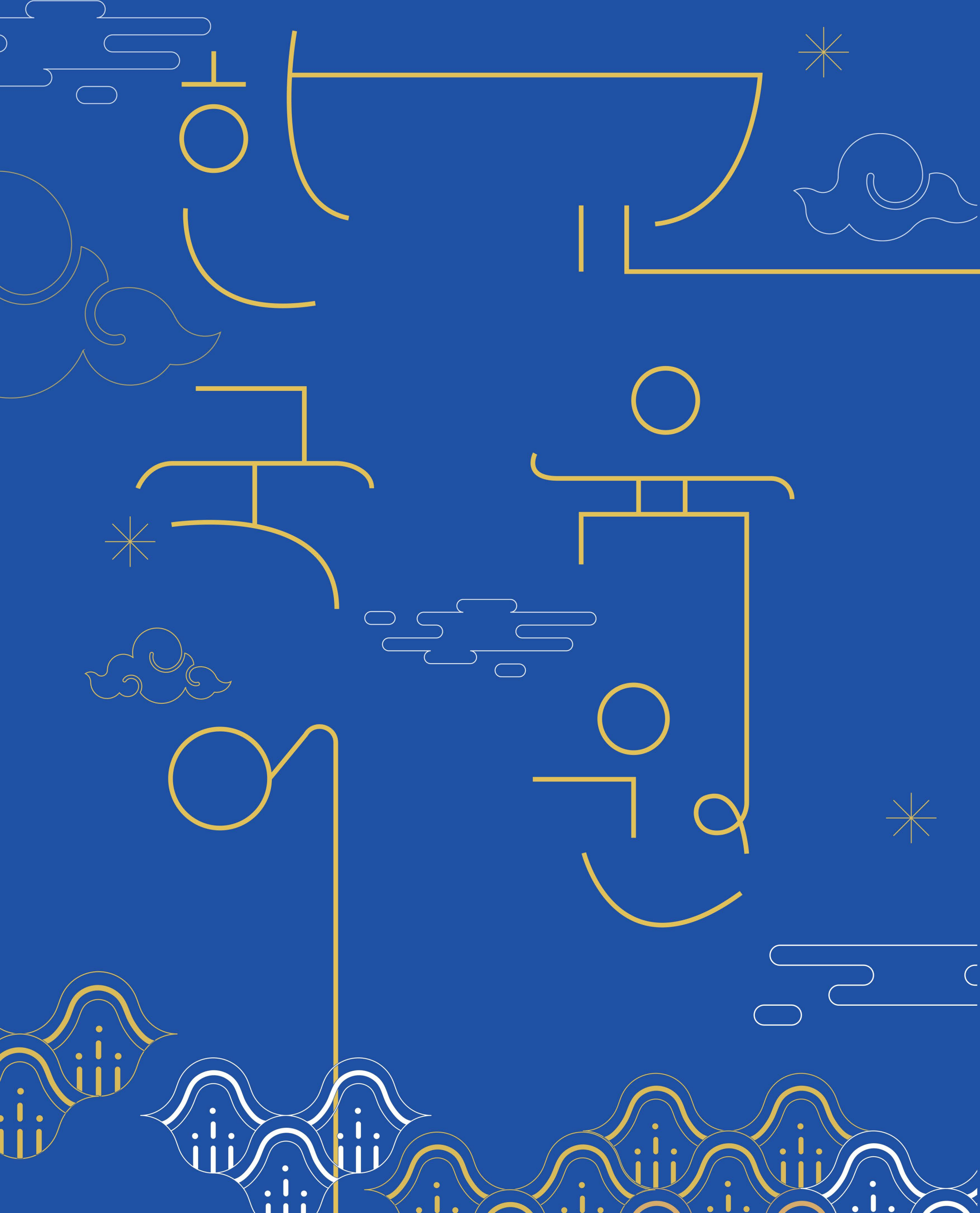

대구가톨릭대학교 한국어교육원

Korean Language Education Institute

课程内容

正规课时

| 区分 | 时间 | 申请截止 |
|----|------------|---------|
| 春季 | 3月初~6月初 | 1月中 |
| 夏季 | 6月中旬~8月中旬 | 4月中 |
| 秋季 | 9月初~11月初 | 7月中 |
| 冬季 | 12月中旬~2月中旬 | Mid Sep |

※ 授课日程可能会根据情况变化

· 每周5日每天4小时, 韩国语授课(周一~周五) · 文化体验活动(1次/学期)

教育日程

| 时间 | 周一 | 周二 | 周三 | 周四 | 周五 |
|-------------|-------------------|----|----|----|----|
| 09:00~13:00 | 韩国语综合授课(听、写、读、说、) | | | | |

教育内容

- 开设以TOPIK 3级以上为目标的分班, 提供韩国语授课
- 以6个Level组成分班(Level.1...6)
- 授课内容: 词汇、语法、听力、写作、阅读、口语
- 评价方法: 中期考试、期末考试、白天考试、课题、出席率*

文化体验活动



Visit Gyeongju

Visit to Yongin Folk Village

Makeup class

Institute Night



Cultural event

Making a debt

Learn Taekwondo

Korean food

- 庆州、高龄、釜山等附近地区探访活动
- 体验传统饮食、体验传统游戏、体验韩服、跆拳道等
- 韩国语口语大会、国际学生庆典、宿舍庆典等

提交材料



最终学校毕业
证明及成绩证明

入学申请书(自我
介绍及学业计划书)

银行存款证明

护照复印件

外国人身份证复印件
(仅限于持有人)

审查方法



入学大纲

学费

| 区分 | 金额 | 备注 | |
|-----|-----------|--------|--------------|
| 登陆费 | 韩币60,000元 | 新生 | |
| 学费 | 正规课程 | 春(10周) | 韩币1,200,000元 |
| | | 夏(10周) | 韩币1,200,000元 |
| | | 秋(10周) | 韩币1,200,000元 |
| | | 冬(10周) | 韩币1,200,000元 |

宿舍费

| 区分 | 管理费 | 备注 |
|-----|-----|--------------|
| 标准馆 | 4人室 | 韩币32,500元/1周 |
| | 2人室 | 韩币50,000元/1周 |
| | 1人室 | 韩币81,250元/1周 |
| 人才馆 | 2人室 | 韩币62,500元/1周 |
| | 1人室 | 韩币84,375元/1周 |

银行信息

| | | |
|-----------------|---------------------------|--|
| 银行 (Bank) | 大邱银行 | DAEGU BANK |
| | 地址 (Address) | The Daegu Bank LTD. Catholic Univ. Daegu Sub-branch, Gyeongsan, Korea |
| 储户 | Daegu Catholic University | |
| 账户 (Account) | 083-10-000819 | |
| 银行代码 (SWIFT) | DAEBKR22 | |

退款规定

- 开课前 90%退款
- 开课一周 80%退款
- 开课一周后 不能退款

咨询事项

- 邮编)38430 庆尚北道 庆山市 河阳邑 河阳路13-13
大邱加图立大学 韩国语教育院
- 电话 : +82-53-850-2816~2818
- 邮箱 : koko0903@cu.ac.kr, hong90@cu.ac.kr